



PEC PHARMA
EDUCATION
CENTER

27 Ottobre 2022
ONLINE II Edizione

Distribuzione e tracciabilità del farmaco

Le ultime novità e aggiornamenti

Iscriviti su www.pharmaeducationcenter.it

Pagina: Pharma Education Center



Abstract

Ritorna la giornata dedicata agli aspetti di supply chain del farmaco, che si focalizzerà sulle novità e sugli aggiornamenti regolatori dell'ultimo periodo.

Verranno affrontati nel corso della giornata gli aspetti dell'import/export, della carenza e della distribuzione parallela dei farmaci, un focus sulle novità del tema tracciabilità ed anticontraffazione in Italia ed in Europa e stato dell'arte sulle GDP con gli esperti del settore.

Momenti dedicati di Q&A ed una tavola rotonda finale, consentono ai partecipanti di confrontarsi con i relatori per un proficuo dibattito.

A chi è rivolto

Personale di azienda farmaceutica coinvolto nelle attività di distribuzione, logistica, Supply Chain del farmaco e funzione regolatoria; grossisti e distributori del farmaco.



Temi affrontati

- Import/export dei farmaci: ultimi aggiornamenti normativi
- Carenza ed indisponibilità
- Distribuzione parallela
- Tracciabilità ed anticontraffazione
- GDP

RELATORI

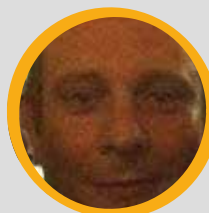

Oscar Cruciani

Ufficio Qualità dei Prodotti e Contrasto al Crimine Farmaceutico - AIFA



Roberto A. de Luca

Università degli Studi di Padova



Barbara Scognamiglio

Presidente Associazione Titolari di autorizzazione all'Importazione Parallela di Medicinali dall'Europa (AIP)



Matteo Poidomani

Policy Advisor Affordable Medicine Europe (AME)



Mila De Iure

Direttore generale Assoram - Distribuzione primaria farma e salute

Programma

- 9.00 **Introduzione alla giornata**
Chairman PEC
- 9.10 **La Distribuzione del Farmaco: Decreti e Linee Guida**
Roberto A. de Luca - *Università degli Studi di Padova*
- 9.35 **Carenza ed indisponibilità di farmaci**
Oscar Cruciani - *Ufficio Qualità dei Prodotti e Contrasto al Crimine Farmaceutico - AIFA*
- 10:05 Q&A Time
- 10.15 **Parallel trading: importazione ed esportazione**
Barbara Scognamiglio - *Presidente Associazione Titolari di autorizzazione all'Importazione Parallela di Medicinali dall'Europa (AIP)*
- 10.45 Q&A Time
- 11.00 Coffee break
- 11.20 **Distribuzione parallela: Tipologie di importazione ed esportazione**
Barbara Scognamiglio - *AIP*
- 11.50 **Focus su Importazione parallela: autorizzazioni, riconfezionamento, notifica al titolare del marchio**
Barbara Scognamiglio - *AIP*
- 12:30 Q&A Time
- 12.45 Pausa pranzo
- 14.00 **Tracciabilità: l'esperienza europea di Affordable Medicine Europe**
Matteo Poidomani - *Policy Advisor Affordable Medicine Europe (AME)*
- 14.40 Q&A Time
- 14.50 **Good distribution practice: i nuovi requisiti di qualità tra ritardi regolatori e accelerazioni di mercato**
Mila De Iure - *Direttore generale Assoram - Distribuzione primaria farma e salute*
- 15:30 Q&A Time
- 15.45 **Tavola rotonda e discussione finale con i partecipanti**
Moderatore: *Chairperson PEC*
Partecipanti: *O. Cruciani*
M. De Iure
R. A. de Luca
M. Poidomani
B. Scognamiglio
- 16.30 **Conclusione della giornata**



PEC PHARMA EDUCATION CENTER

MODALITÀ DI CANCELLAZIONE

Si richiede di comunicare la disdetta all'evento formativo inviando un'e-mail a info@pharmaeducationcenter.it entro due settimane dalla data di inizio dello stesso. Trascorso tale termine, si procederà con l'addebito dell'intera quota.

MODALITÀ DI SOSTITUZIONE PARTECIPANTE

Si prevede la possibilità di cambiare il nome del partecipante all'evento formativo, senza alcun costo aggiuntivo, inviando un'e-mail a info@pharmaeducationcenter.it. Si chiede di dare comunicazione entro una settimana dalla data di inizio dello stesso indicando il nome del primo iscritto e il nome del sostituto.

CONDIZIONI DI ANNULLAMENTO O RINVIO

Pharma Education Center si riserva la facoltà di annullare o posticipare l'evento formativo nel caso in cui non si raggiunga un numero minimo di partecipanti.

Pharma Education Center si impegna a restituire la quota d'iscrizione già versata senza ulteriori oneri o su richiesta dell'iscritto concedere un bonus spendibile per la partecipazione ad un altro evento formativo in programma nell'anno corrente.

COME ISCRIVERSI

Compilare il form on line sul sito www.pharmaeducationcenter.it. Alla ricezione sarà inviato un'e-mail con la conferma di avvenuta iscrizione.

Tel (+39) 055 7224179 - (+39) 055 7224076

Fax (+39) 055 7227014

info@pharmaeducationcenter.it

Per rimanere aggiornato sui nostri corsi seguici su LinkedIn alla pagina Pharma Education Center



QUOTA D'ISCRIZIONE

650 €

sconto del 5% per le iscrizioni entro 1 mese dal corso

sconto del 10% per le iscrizioni entro 2 mesi dal corso

i prezzi sono da intendersi IVA esclusa

Le offerte non sono cumulabili

Per sconti su iscrizioni multiple rivolgersi a info@pharmaeducationcenter.it

MODALITÀ DI PAGAMENTO

Si richiede il pagamento tramite bonifico bancario presso BANCO BPM Spa - Firenze, IBAN IT81P0503402801000000007431, Bic/SWIFT BAPPIT21N25 intestato a Pharma Education Center s.r.l, via dei Pratoni 16, 50018 Scandicci (FI), Partita IVA 02173670486 indicando il titolo del corso e il nome dell'iscritto. Si procederà all'emissione di fattura a partire dalla seconda metà del mese di svolgimento del corso. In caso di necessità contattare (+39) 055 7224076 o amministrazione@pharmaeducationcenter.it.